

Kadastraal gemeente: Vleuten
 Sectie: F
 Perceel: 3130

schaal 1:500



datum:
01-04-2014

wijz. A.:
04-04-2014

wijz. B.:

wijz. C.:

wijz. D.:



St. Janssteeg 2
 4153 RW Beesd
 telefoon: 5.12.e
 e-mail: info@bouwadviesbetuwe.nl

project: Verbouwing woning
 Alendorperweg 48a te Vleuten

onderdeel: Plattegronden, gevels
 doorsneden

opdrachtgever: 5.12.e

formaat: A3	schaal: 1:100	fase: G	filenaam: 653G0101	getekend: 5.12.e
----------------	------------------	------------	-----------------------	---------------------

blad no.

wijzigings no.

G.01.01

A

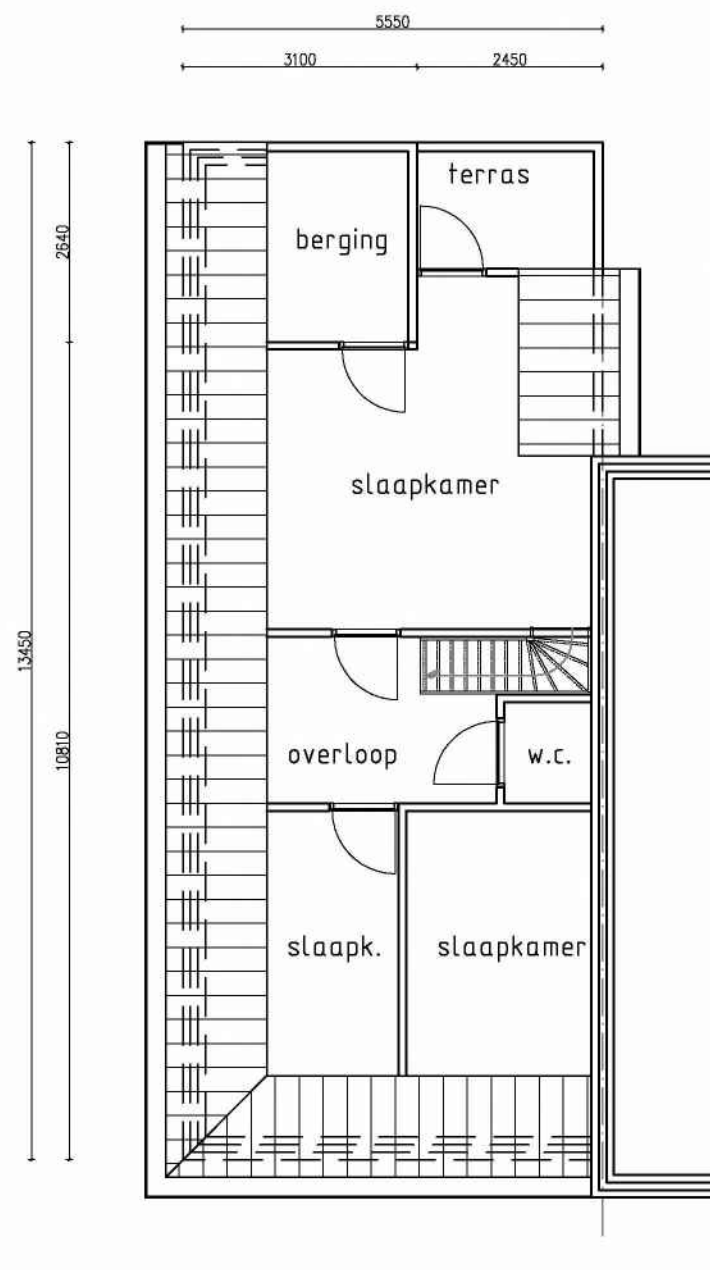

eerste verdieping
bestaand

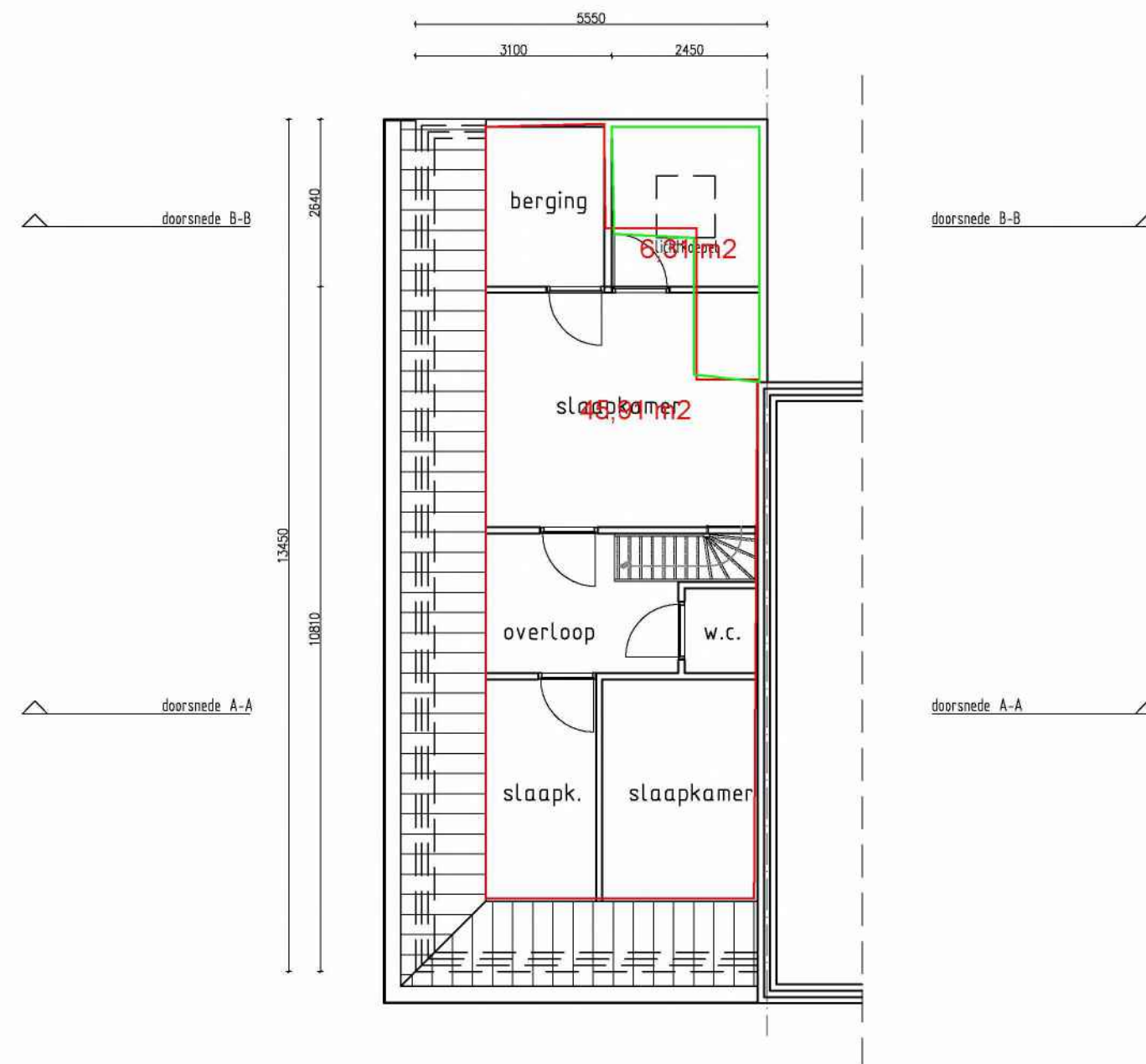

eerste verdieping
gewijzigd

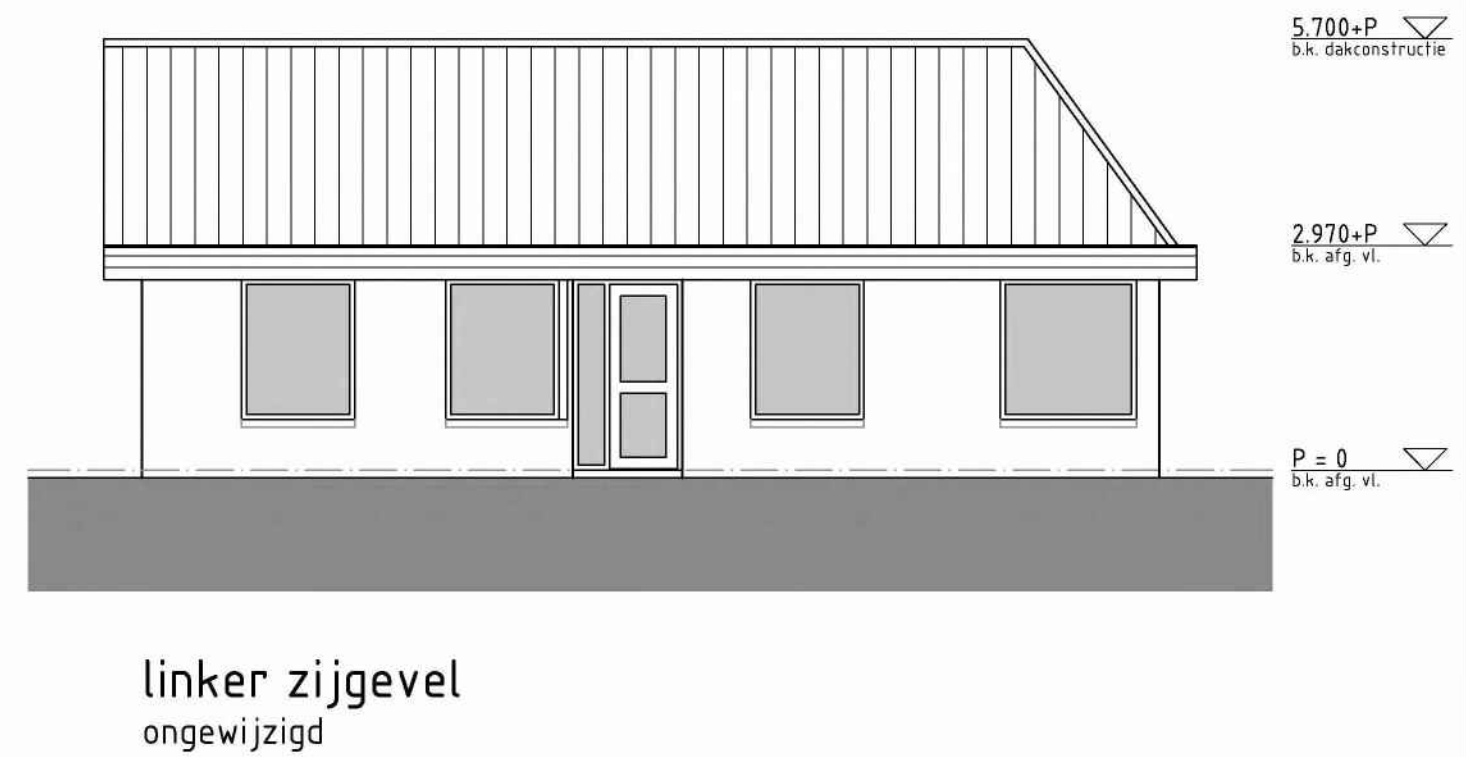
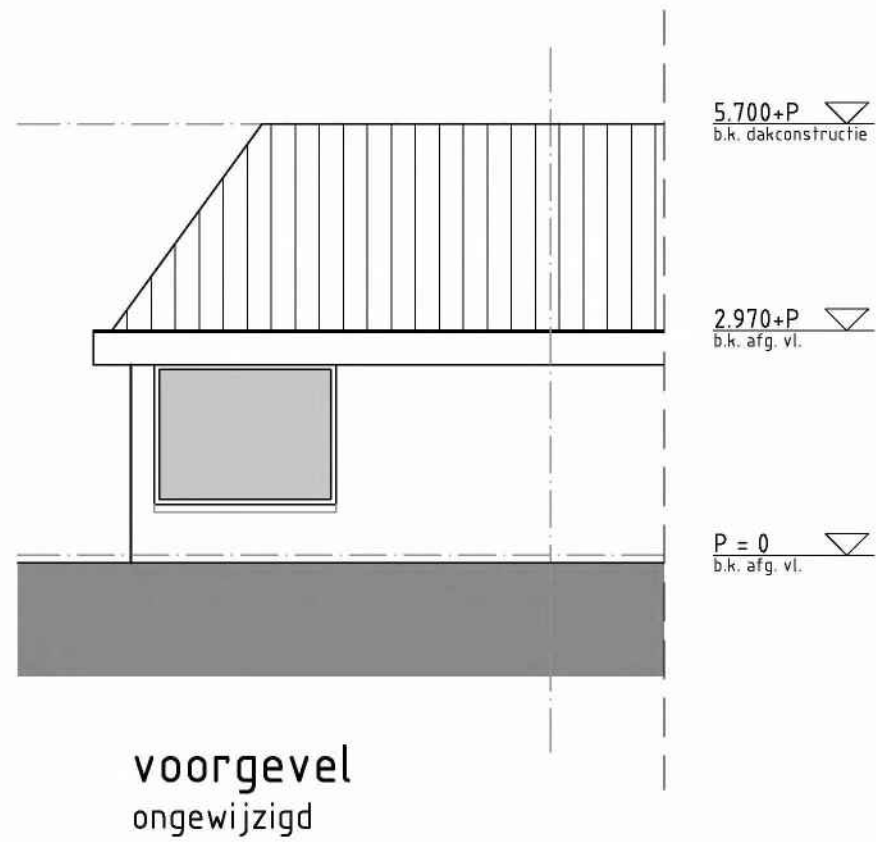

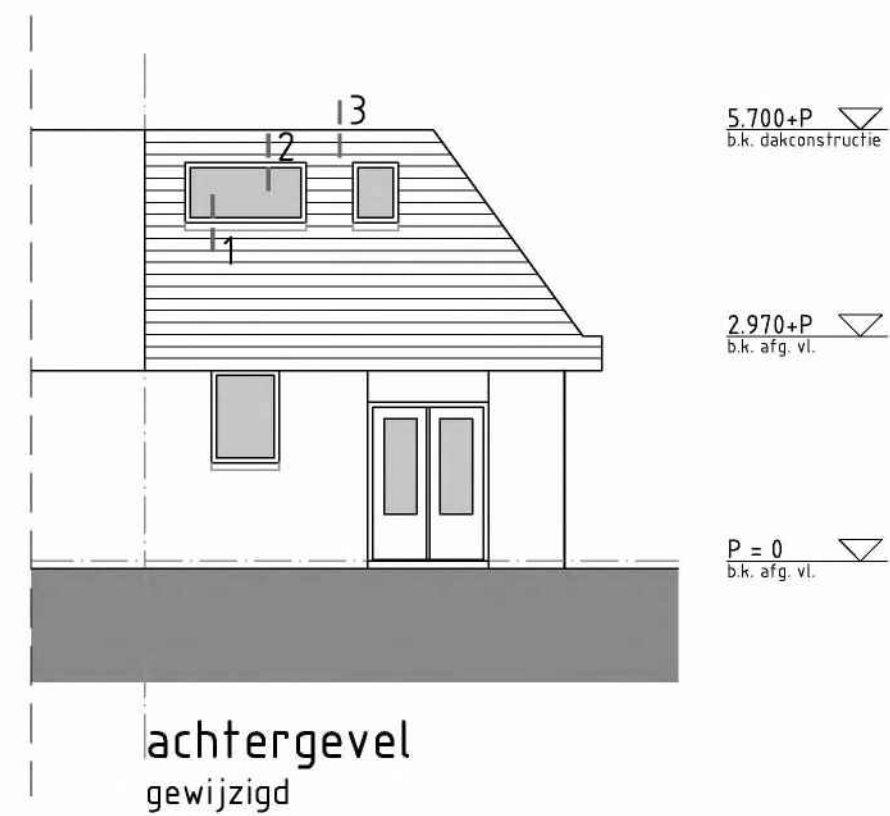
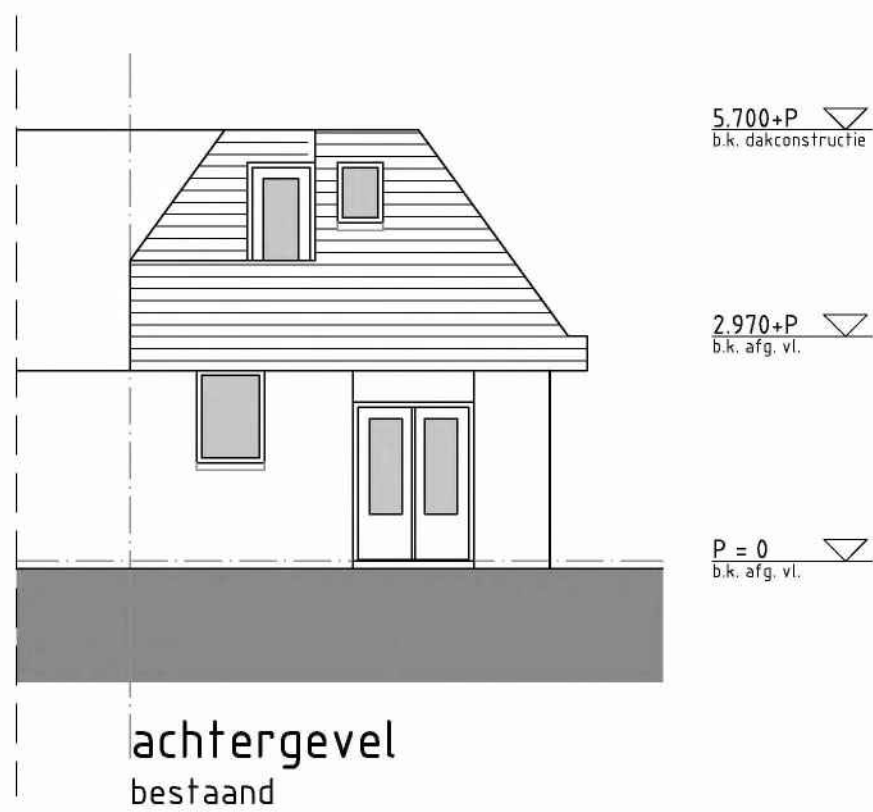

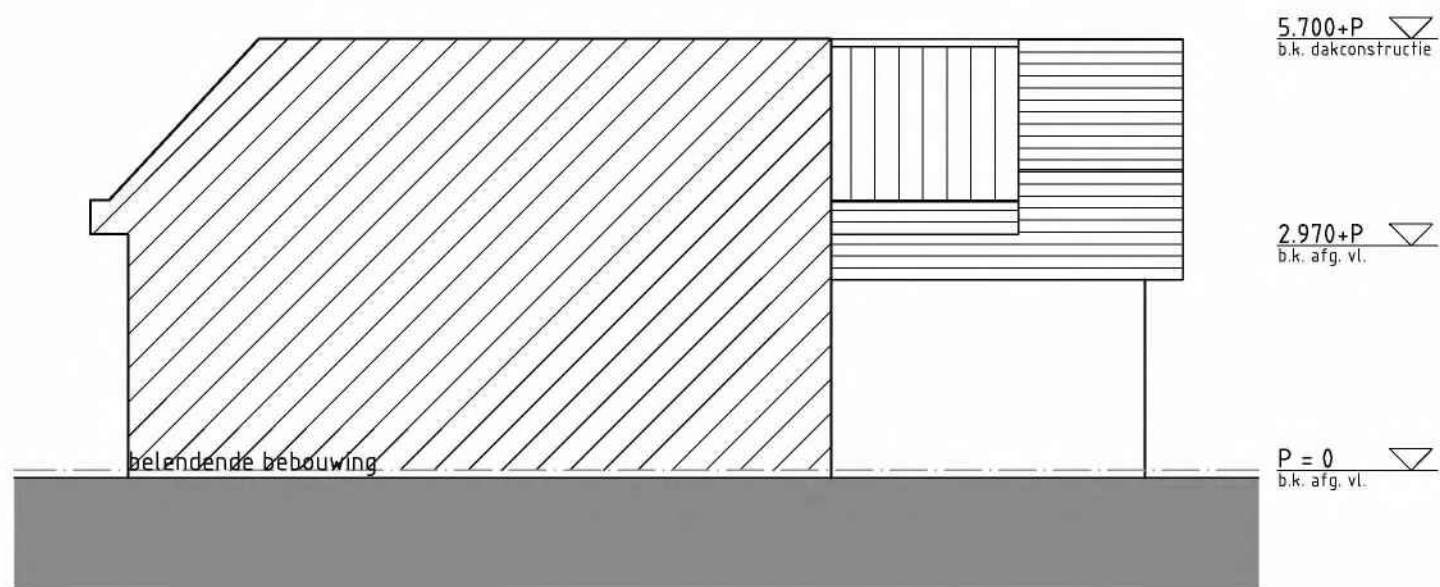

rechter zijgevel
bestaand

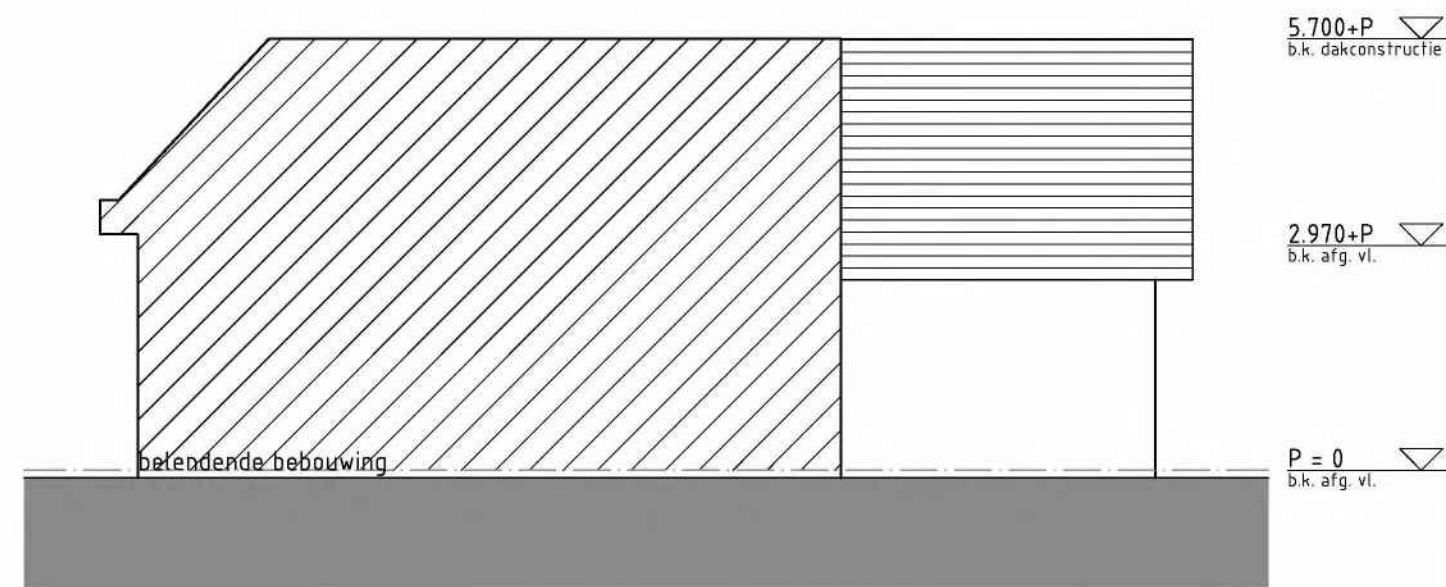

rechter zijgevel
gewijzigd

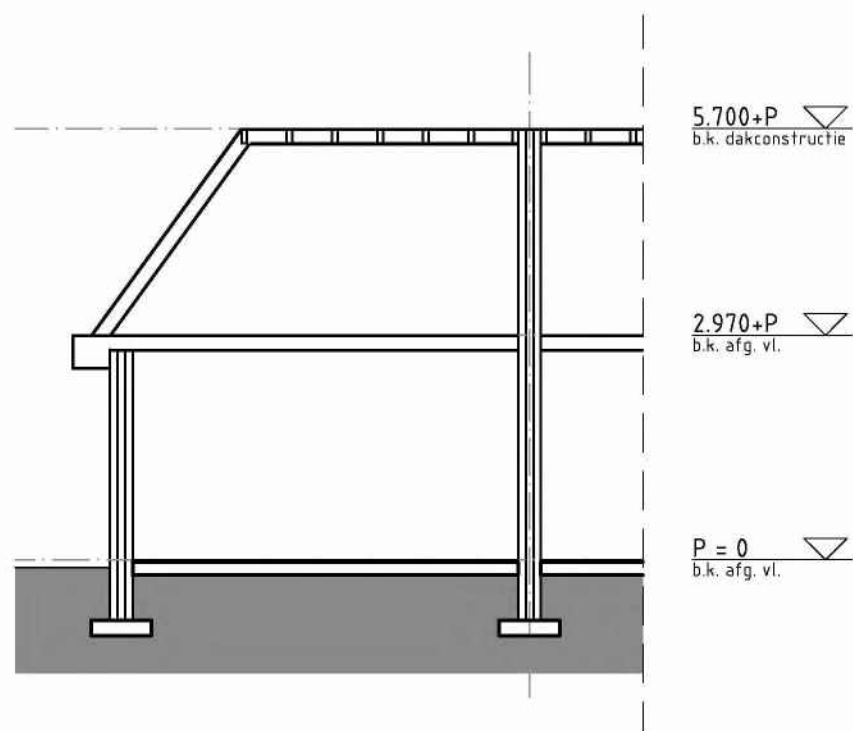

doorsnede A-A
ongewijzigd

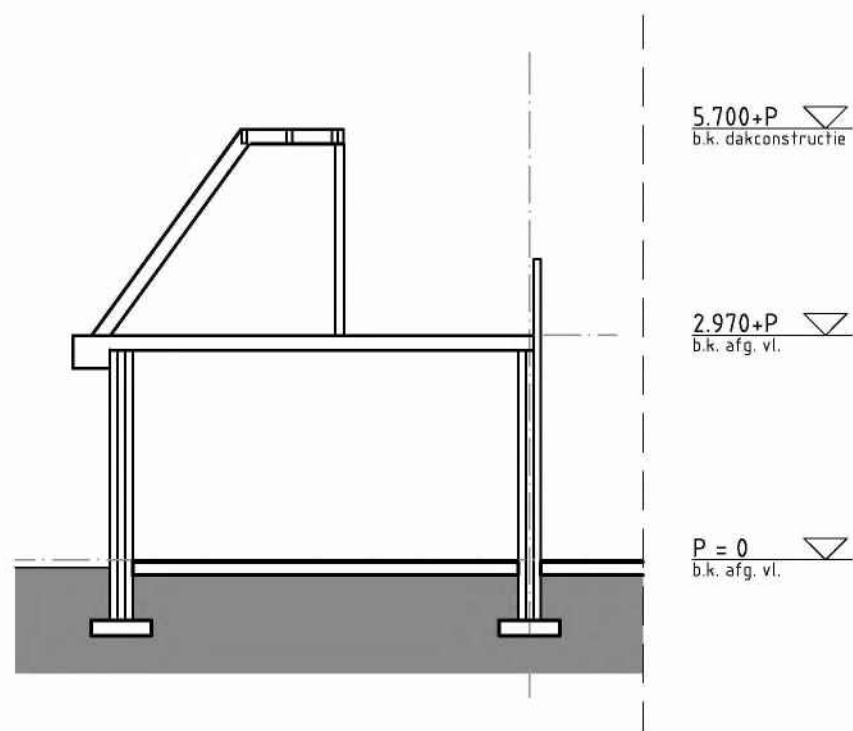

doorsnede B-B
bestaand

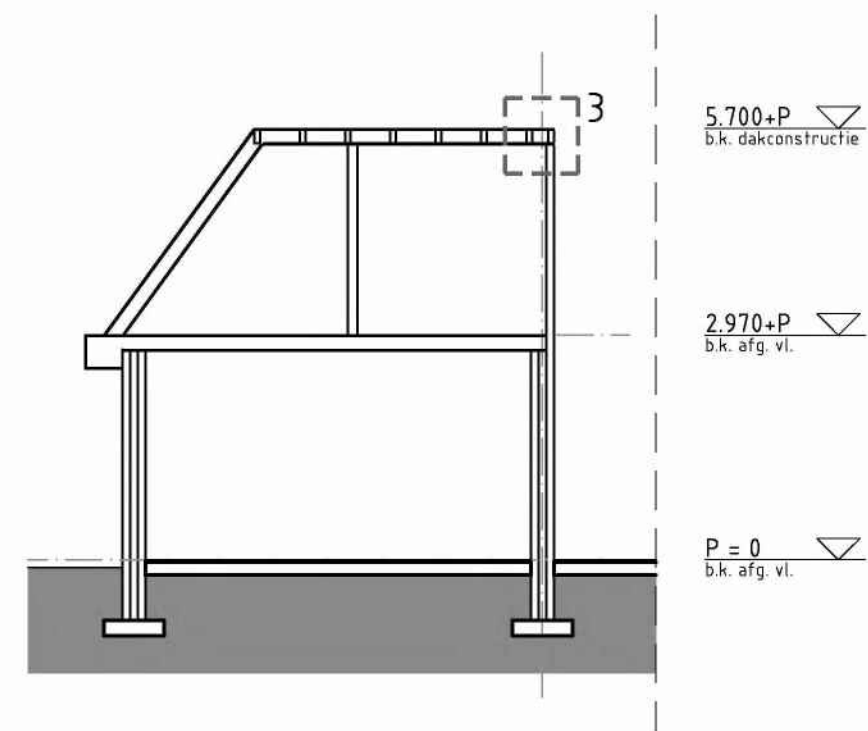

doorsnede B-B
gewijzigd

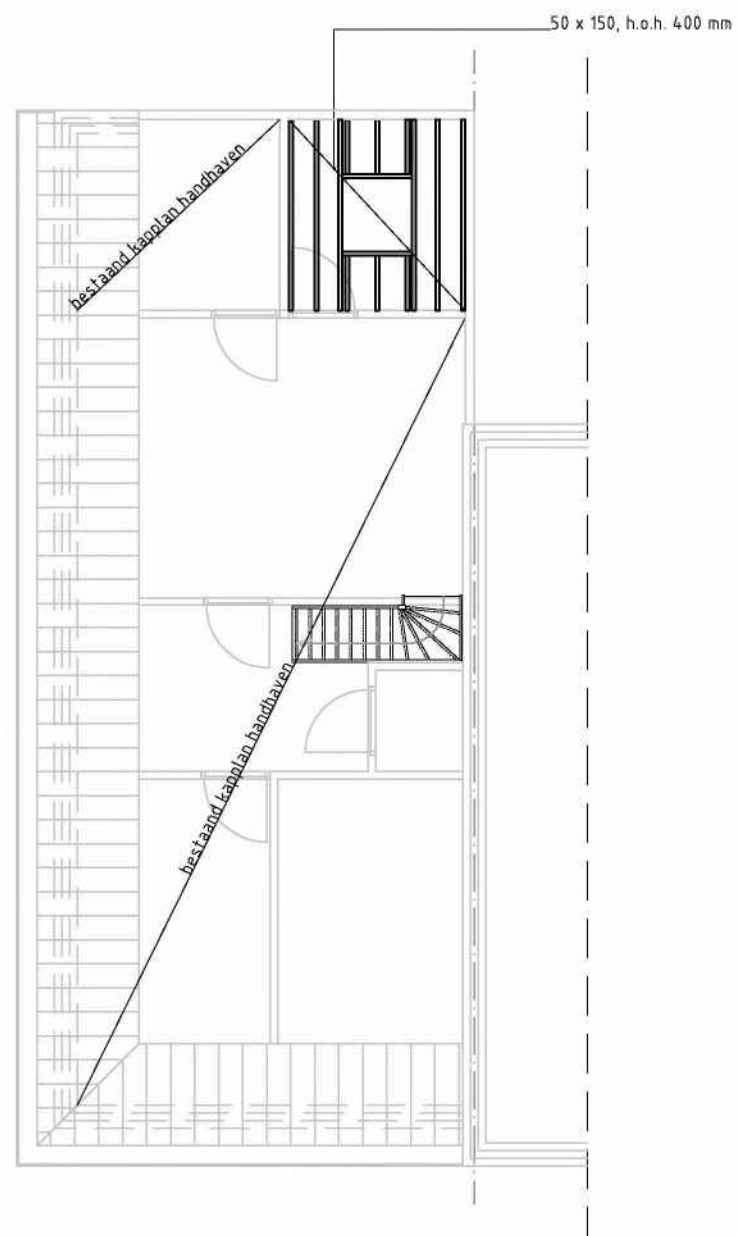

kapplan
gewijzigd

datum:
31-03-2014

wijz. A.:

wijz. B.:

wijz. C.:

wijz. D.:



St. Janssteeg 2
4153 RW Beesd
telefoon: 5.12.e
e-mail: info@bouwadviesbetuwe.nl

project: Verbouwing woning
Alendorperweg 48a te Vleuten

onderdeel: Details

opdrachtgever:

5.12.e

formaat:

A4

schaal:

1:5

fase:

BA

filenaam:

653G2901

getekend:

5.12.e

blad no.

wijzigings no.

G.29.01

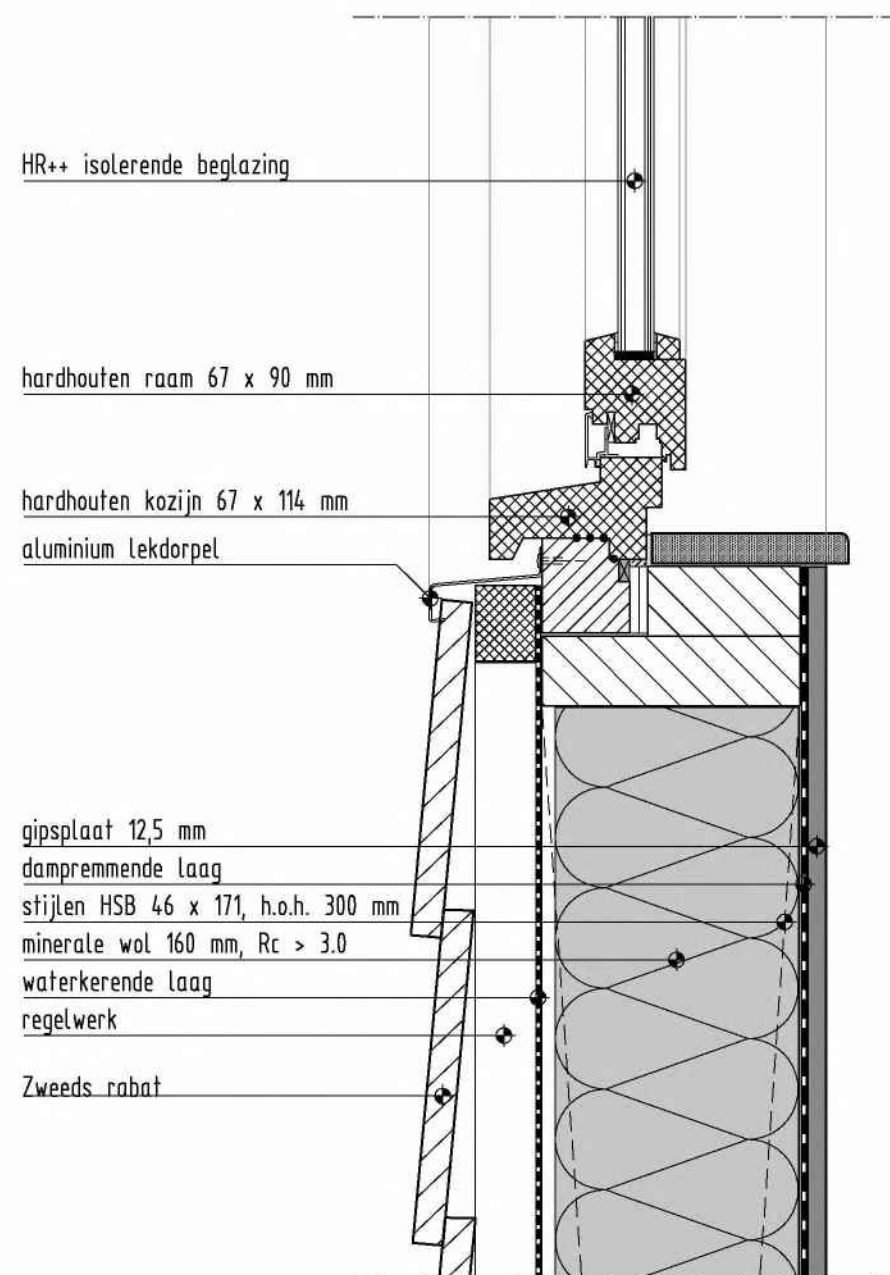

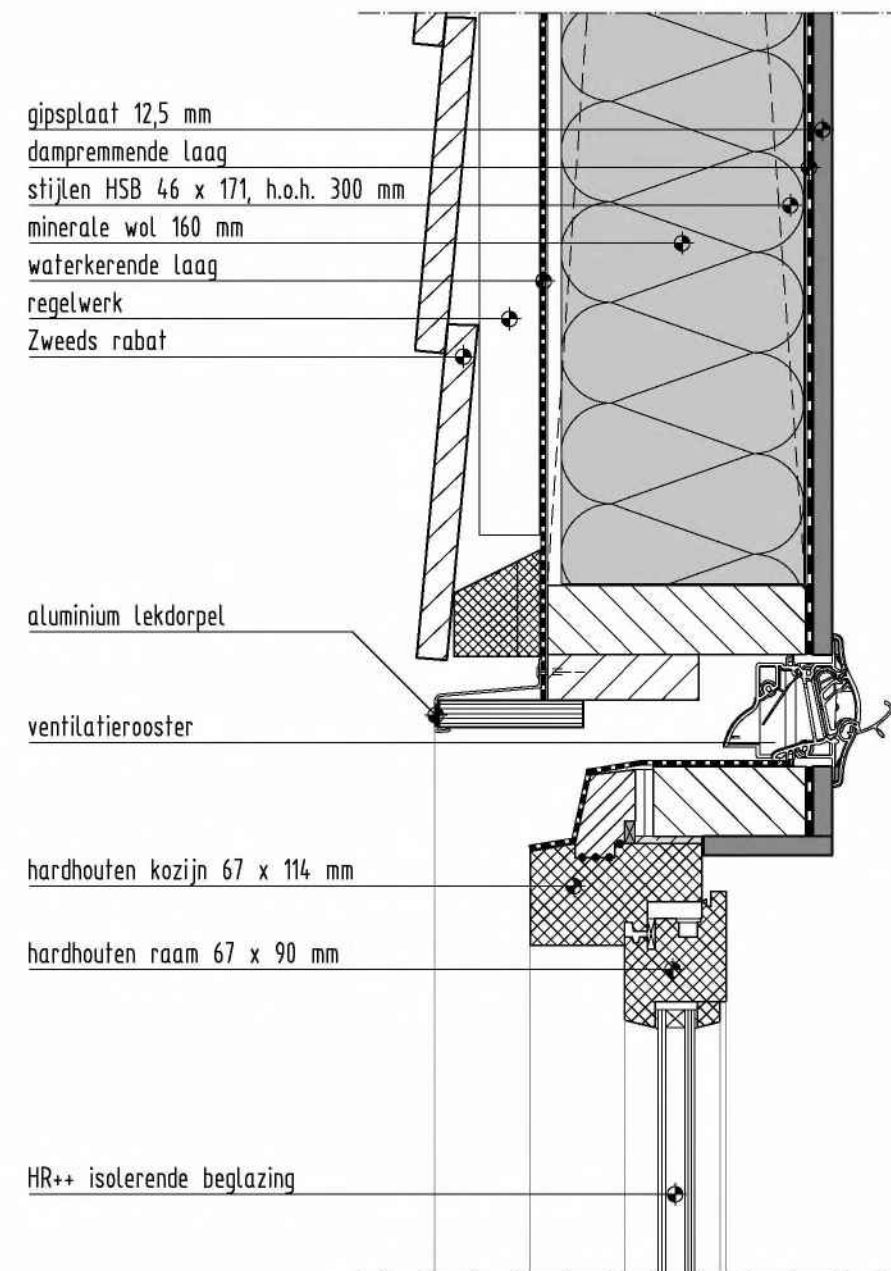

5.700 + P
b.k. daktrim

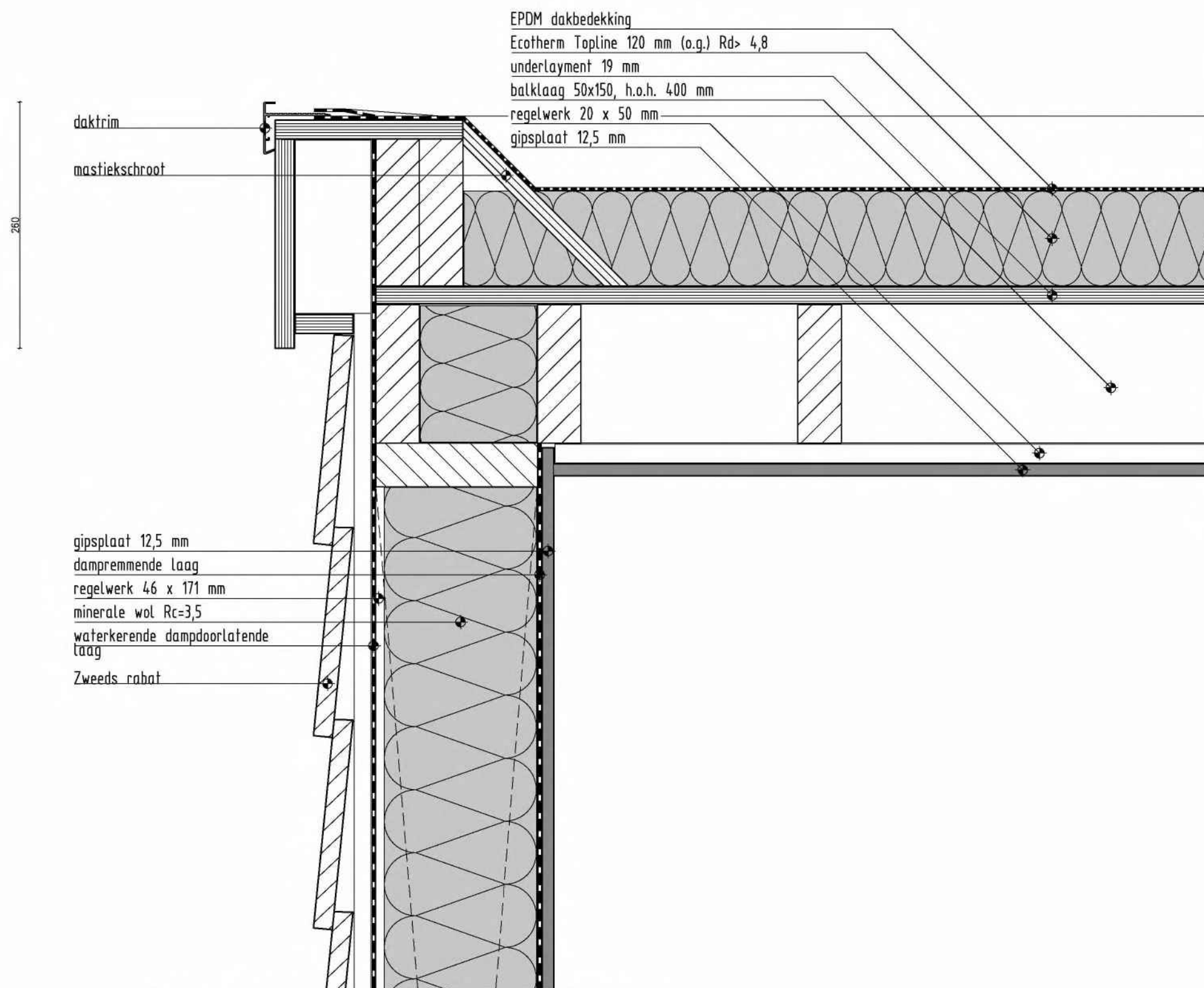

detail 3